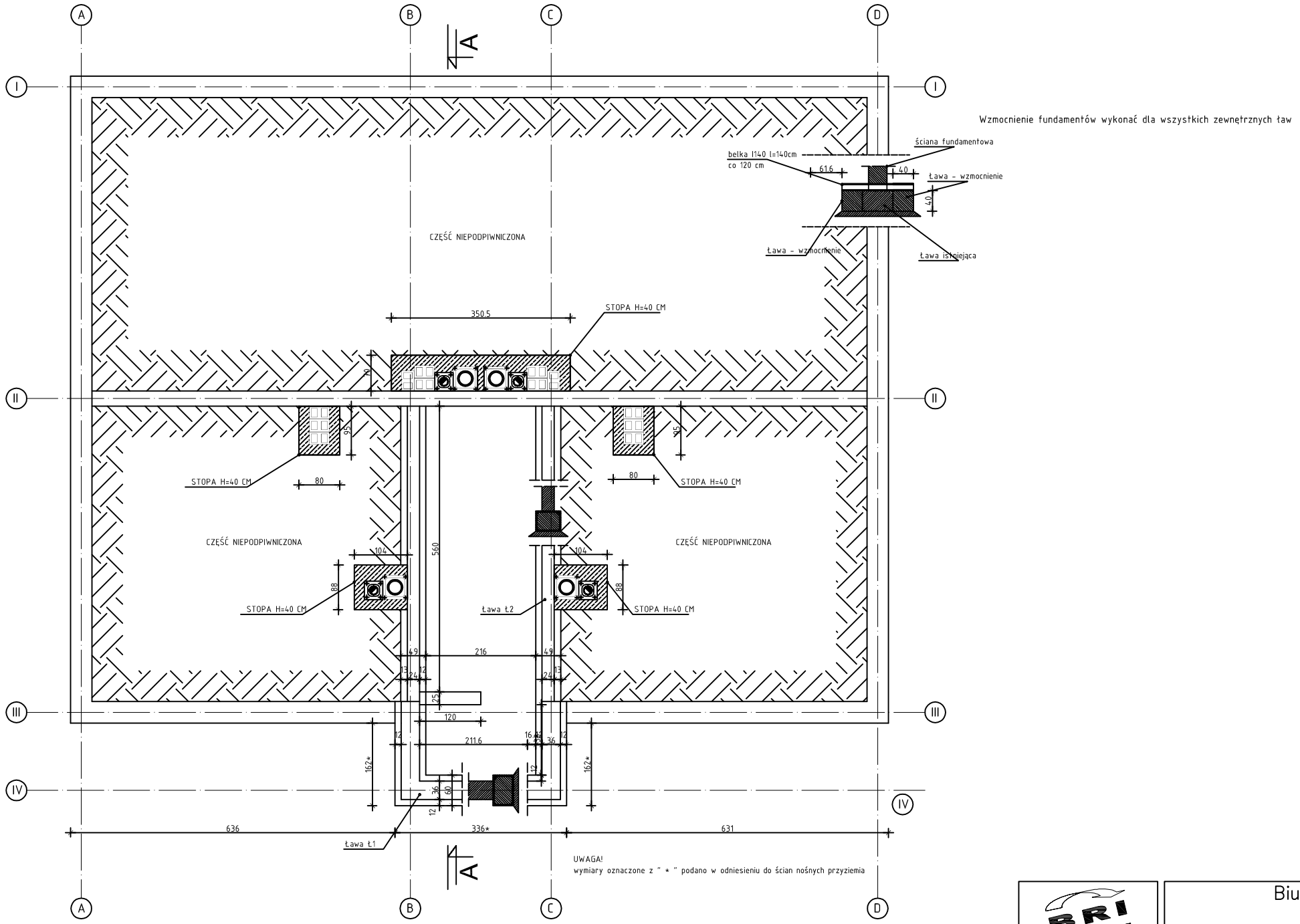

BRI	Biuro Realizacji Inwestycji inż. Sławomir Sobusiak ul. Plac Zwycięstwa 6/1 58–330 Jedlina–Zdrój			
Projektant:	mgr inż. Piotr Rajca	NBGP.V 7342/3/75/98		Data: 06.2011r.
Autor:	inż. Sławomir Sobusiak	26/DOŚ/03		Stadium: P.W.
Temat:	Przebudowa budynku mieszkalnego			
Adres:	ul. Racławicka 19 58–370 Boguszów – Gorce dz nr 225/2			Skala: 1:100
Inwestor:	Gmina Boguszów Gorce Plac Odrodzenia 1 58–370 Boguszów–Gorce			
Tytuł rys.:	RZUT FUNADAMENTÓW			Nr rys.:

Zastrzega się wszelkie prawa wynikające z Ustawy o prawie autorskim. Rysunek niniejszy nie może być w całości lub w części przerysowany, uzupełniony lub odstąpiony komukolwiek, bez pisemnej zgody firmy projektowej